

ARMARE GRINZI (2)
Scara 1:20

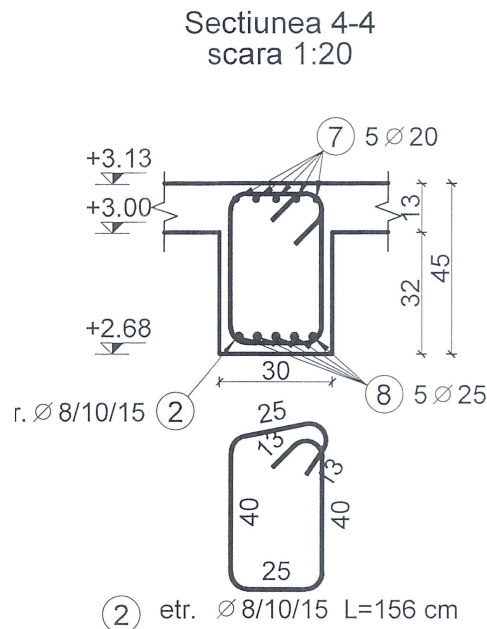
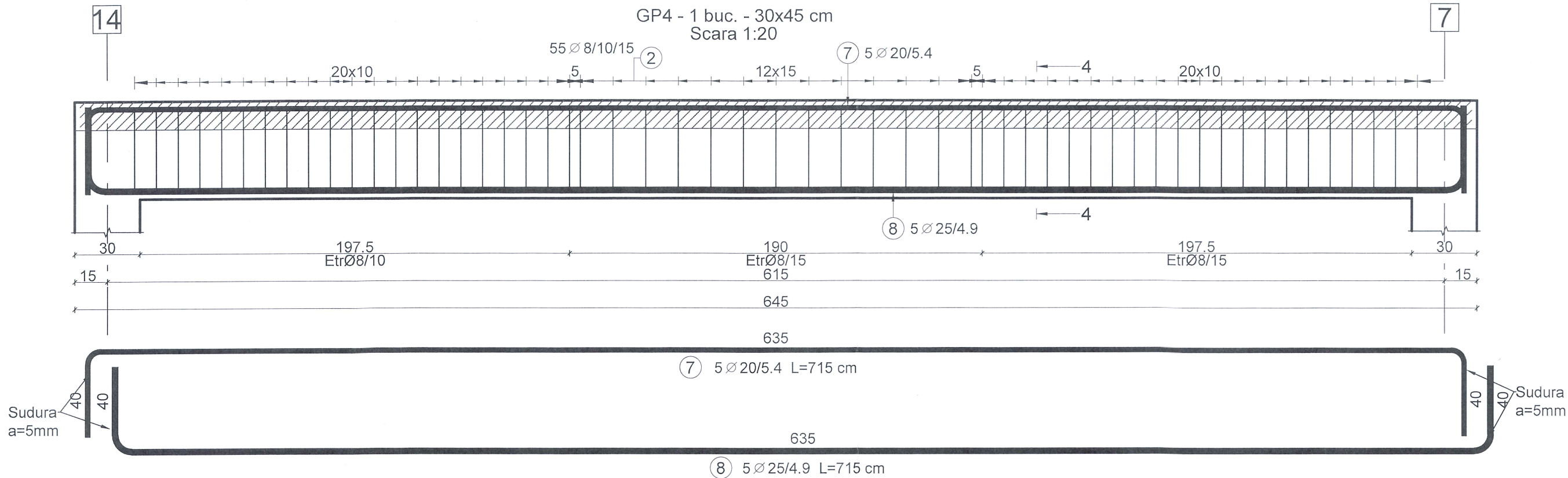

OBSERVAȚII:
Lungimile parțiale ale armăturilor sunt cotate la exterior.
Lungimile parțiale ale etrierilor sunt calculate la fața interioară a acestora.
Orice modificare a prezentului proiect se va face numai cu avizul proiectantului de specialitate.

- LEGENDA**
- Categoria de importanță "C" - conf. HG 766/97
 - Clasa de importanță "III" conform normativului P100-1/2013
 - Zona de intensitate seismică de calcul cu $a_g=0,20g$ conform normativului P100-1/2013 (factor de importanță $\gamma_i=1,0$ și perioada de colț $T_c=0,7$ [sec])
 - Zona de vânt cu presiunea de referință a vântului $q_b=0,6$ [kPa] conf. CR-1-1-4-2012
 - Zona de zăpadă cu $s_k=1,5$ [kN/m²] conform CR-1-1-3-2012
 - Regim de înălțime: P
 - Număr de nivele: 1

Beton: conform SR EN 206+A2:2021
Clasa de beton - C20/25 în grinzi
Clasa de expunere - XC1
Clasa de cloruri - Cl 0,20
Ø max - 16 [mm]
Consistența - S3

Armatură:
B500C categoria de rezistență 5, clasa de ductilitate C, alungire la rupere min 10%
Acoperirea cu beton: 2,5 [cm]

OBSERVAȚIE: Prezenta planșă se citește împreună cu toate părțile scrise (memoriile tuturor specialităților) și împreună cu toate părțile desenate (planșele tuturor specialităților) din documentație.

ACEST PROIECT ȘI INFORMAȚIILE CUPRINSE ÎN EL NU POT FI COPIATE, REPRODUSE SAU UTILIZATE, PARȚIAL SAU ÎN ÎNTREGIME DECAT CU ACORDUL SCRIS AL A.R.P. PROIECTARE TIMISOARA S.R.L., ȘI NU VOR PUTEA FI FOLOSITE ÎN ALT SCOP DECAT CEL PENTRU CARE AU FOST ELABORATE.

Verificator				
Expert				
Nume		Semnatura	Cerința	Referat / Expertiză Nr. / Data
A.R.P. PROIECTARE TIMISOARA S.R.L.				Beneficiar:
Timisoara, str. Constantin Titel Petrescu, nr. 4, ap. 1, jud. Timis CUI RO35871872, J35/949/2016, tel. 0743-275-341, email: arptimisoara@gmail.com				ASOCIAȚIA GRUPUL DE ACȚIUNE LOCALĂ TIMIȘUL DE CENTRU
				Nr. pr.: 168/2024
Specificația	Nume	Semnatura	Scara 1:20	Denumire:
Șef Proiect	ing. dipl. Popa Răzvan			CONSTRUIRE CENTRU MULTIFUNCȚIONAL SÂNMIIHAU ROMÂN
Proiectat	ing. dipl. Popa Răzvan		Data 2024	Amplasament:
Desenat	ing. Petronela BRATU			loc. Sânmihaiu Român, CF 411180, jud. Timiș
Verificat	ing. dipl. Popa Răzvan			Titlu planșă:
				ARMARE GRINZI (2)
				Nr. pl.: R.15